

□ 서울시도시재생활성화지역52개소(`20.09 5개소 추가)

- 중심지형 도시재생지역(20개소): 경제기반형(5개소), 중심시가지형(15개소)
- 주거지형 도시재생지역(32개소): 일반근린형(24개소), 주거지지원형(8개소)

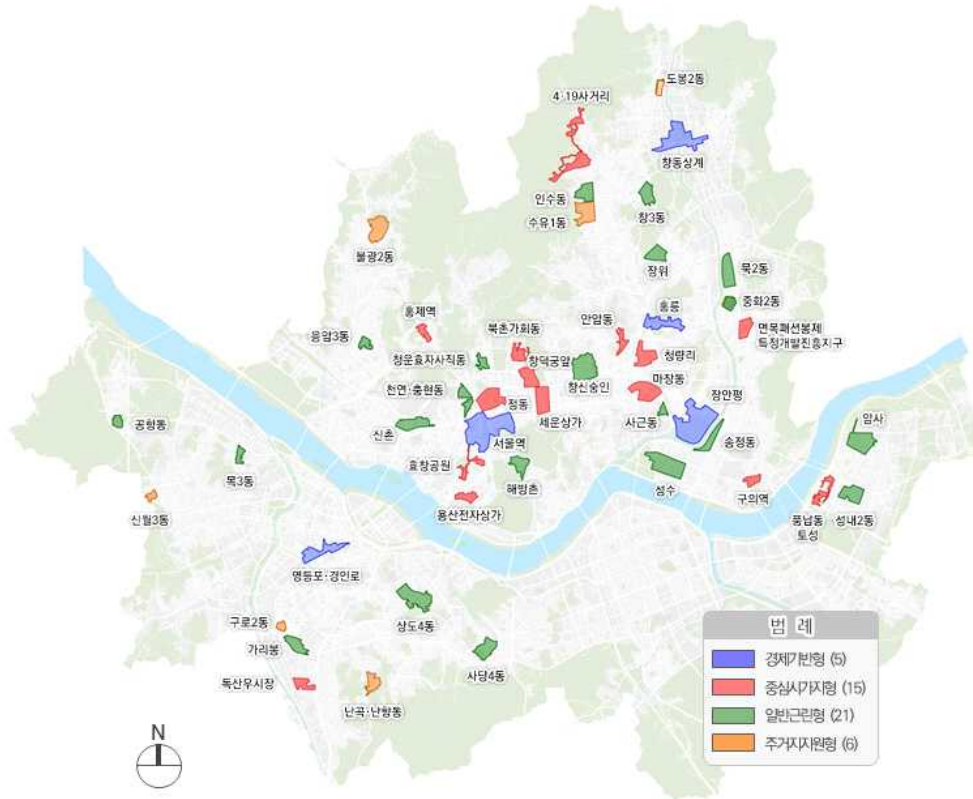

서울역 일대 도시재생활성화지역 (`19.6.20 변경)

- | | |
|--|---|
| <ul style="list-style-type: none"> ■ 위치 : 서울역, 남대문시장, 중림동, 회현동 일대 ■ 면적 : 약 1,812,969㎡ ■ 유형 : 경제기반형 (서울형 : 일자리기점 육성형) ■ 계획고시일 : `17.12.28 | <ul style="list-style-type: none"> ■ 위치 : 용산구 서계동 일대 ■ 면적 : 약 142,364㎡ ■ 유형 : 근린재생일반형 (서울형 : 주거지재생형) |
|--|---|



영등포·경인로 일대 도시경제기반형 도시재생활성화지역 (`18.7.5 신규)

- 위치 : 영등포구 영등포본동, 영등포동, 문래동 일대
- 면적 : 약 521,000㎡
- 유형 : 경제기반형 (서울형 : 일자리거점 육성형)



홍릉 일대 경제기반형 도시재생활성화지역 (`20.7.14 신규)

- 위치 : 동대문구 청량리동 일대
- 면적 : 497,154㎡ ■ 계획고시일 : `20.3.26
- 유형 : 경제기반형 (서울형 : 일자리거점 육성형)



■ 세운상가 일대 중심시가지형 도시재생활성화지역 (`15.12.10 신규)

- 위치 : 중구 광희동, 을지로동, 종로구 종로1.2.3.4가동 일대 세운상가 군
- 면적 : 439,356.4㎡ ■ 계획고시일 : `17.6.1.
- 유형 : 중심시가지형 (서울형 : 생활중심지 특화형)

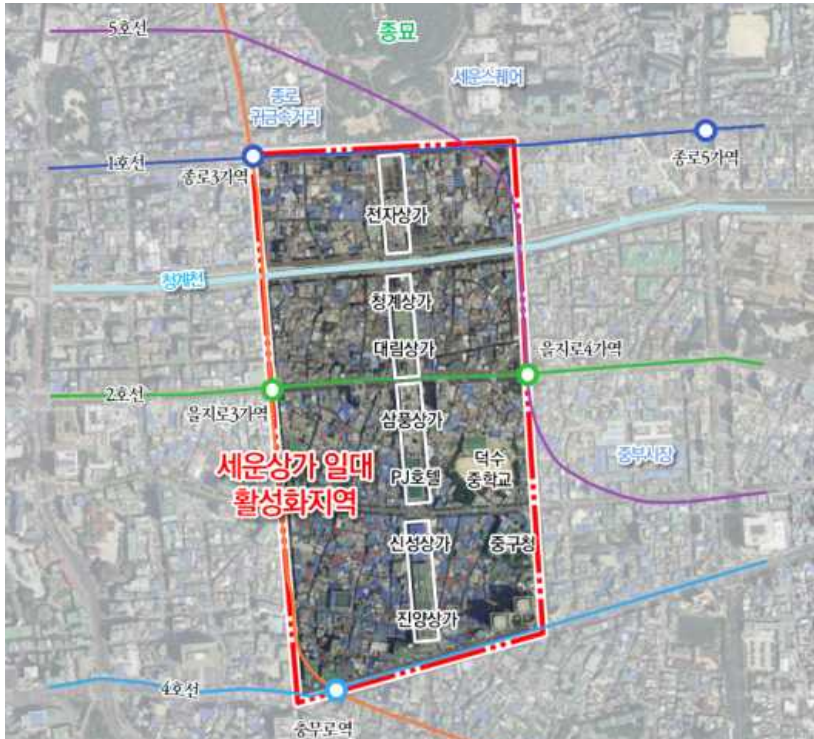

■ 창덕궁 앞 도성한복판 중심시가지형 도시재생활성화지역 (`18.7.5 변경)

- 위치 : 창덕궁 앞 익선, 낙원동 일대
- 면적 : 403,000㎡ ■ 계획고시일 : `18.5.10
- 유형 : 중심시가지형 (서울형 : 생활중심지 특화형)



정동 일대 중심시가지형 도시재생활성화지역 (`18.7.5 신규)

- 위치 : 중구 정동 일대
- 면적 : 603,000㎡ ■ 계획고시일 : `20.5.28
- 유형 : 중심시가지형 (서울형 : 생활중심지 특화형)



마장동 일대 중심시가지형 도시재생활성화지역 (`18.7.5 신규)

- 위치 : 성동구 마장동 480번지 마장 축산물시장 일대
- 면적 : 576,971㎡ ■ 계획고시일 : `19.9.11
- 유형 : 중심시가지형 (서울형 : 생활중심지 특화형)



용산 전자상가 일대 중심시가지형 도시재생활성화지역 (‘18.7.5 신규)

- 위치 : 용산구 한강로동 용산전자상가 일대
- 면적 : 212,123㎡ ■ 계획고시일 : '19.9.5
- 유형 : 중심시가지형 (서울형 : 생활중심지 특화형)



안암동 캠퍼스타운 중심시가지형 도시재생활성화지역 (‘18.7.5 신규)

- 위치 : 성북구 안암동5가 일대
- 면적 : 171,000㎡
- 유형 : 중심시가지형 (서울형 : 생활중심지 특화형)



독산동 우시장 일대 중심시가지형 도시재생활성화지역 (` 18.7.5 신규)

- 위치 : 금천구 독산동 292번지 독산 우시장 일대
- 면적 : 232,000㎡ ■ 계획고시일 : `19.8.1
- 유형 : 중심시가지형 (서울형 : 생활중심지 특화형)



청량리·제기동 일대 중심시가지형 도시재생활성화지역 (` 20.7.16 변경)

- 위치 : 제기동 청량리 일대
- 면적 : 420,892㎡ ■ 계획고시일 : `20.1.9
- 유형 : 중심시가지형 (서울형 : 생활중심지 특화형)



4.19 사거리 일대 중심시가지형 도시재생활성화지역 (`18.7.5 신규)

- 위치 : 강북구 우이동 4.19 사거리 일대
- 면적 : 628,000㎡(활성화지역), 570,000㎡(연계검토지역) ▪ 계획고시일 : `19.6.20
- 유형 : 중심시가지형 (서울형 : 생활중심지 특화형)



면목 패션특구 중심시가지형 도시재생활성화지역 (`20.7.16 신규)

- 위치 : 종량구 면목2동, 상봉2동 일대 제작
- 면적 : 292,000㎡
- 유형 : 중심시가지형 (서울형 : 생활중심지 특화형)



홍제역 일대 중심시가지형 도시재생활성화지역 (`20.7.16 신규)

- 위치 : 서대문구 홍제동 161-1 일대
- 면적 : 167,663㎡
- 유형 : 중심시가지형 (서울형 : 생활중심지 특화형)



풍납토성 일대 중심시가지형 도시재생활성화지역 (`20.7.16 신규)

- 위치 : 송파구 풍납동 토성 일대(3권역)
- 면적 : 246,940㎡
- 유형 : 중심시가지형 (서울형 : 생활중심지 특화형)



북촌 가회구역 중심시가지형 도시재생활성화지역 (` 20.7.16 신규)

- 위치 : 종로구 가회동 일대
- 면적 : 273,867㎡
- 유형 : 중심시가지형 (서울형 : 생활중심지 특화형)



구의역 일대 중심시가지형 도시재생활성화지역 (` 20.7.16 신규)

- 위치 : 광진구 구의1동 252-44 일대
- 면적 : 180,000㎡
- 유형 : 중심시가지형 (서울형 : 생활중심지 특화형)



■ 효창공원 일대 중심시가지형 도시재생활성화지역 (`20.7.16 신규)

- 위치 : 용산구 효창동 일대
- 면적 : 203,377㎡
- 유형 : 중심시가지형 (서울형 : 생활중심지 특화형)



■ 창신승인 일반근린형 도시재생활성화지역 (`15.12.10 신규)

- 위치 : 종로구 창신1동, 창신2동, 창신3동, 승인1동 등 (재정비촉진지구 해제지역)
- 면적 : 830,130㎡ ■ 계획고시일 : `15.2.26.
- 유형 : 일반근린형 (서울형 : 주거지재생형)



가리봉 일반근린형 도시재생활성화지역 (` 15. 12. 10 신규)

- 위치 : 구로구 가리봉동 (재정비촉진지구 해제지역)
- 면적 : 332,929㎡ ■ 계획고시일 : `17.5.11.
- 유형 : 일반근린형 (서울형 : 주거지재생형)



해방촌 일반근린형 도시재생활성화지역 (` 15. 12. 10 신규)

- 위치 : 용산구 용산2가동 일대
- 면적 : 332,472㎡ ■ 계획고시일 : `17.5.11.
- 유형 : 일반근린형 (서울형 : 주거지재생형)



신촌동 일반근린형 도시재생활성화지역 (` 15.12.10 신규)

- 위치 : 서대문구 신촌동 일대
- 면적 : 432,628㎡ ■ 계획고시일 : `16.12.29.
- 유형 : 일반근린형 (서울형 : 주거지재생형)



암사동 일반근린형 도시재생활성화지역 (` 15.12.10 신규)

- 위치 : 강동구 암사1,2동 일대
- 면적 : 약 634,885㎡ ■ 계획고시일 : `17.6.8.
- 유형 : 일반근린형 (서울형 : 주거지재생형)



장위 일반근린형 도시재생활성화지역 (` 15.12.10 신규)

- 위치 : 성북구 장위동 232-17일대
- 면적 : 318,415㎡ ▪ 계획고시일 : `17.9.14
- 유형 : 일반근린형 (서울형 : 주거지재생형)



상도4동 일반근린형 도시재생활성화지역 (` 19.6.27 변경)

- 위치 : 동작구 상도4동 일원
- 면적 : 약 745,000㎡ ▪ 계획고시일 : `17.8.17
- 유형 : 일반근린형 (서울형 : 주거지재생형)



성수동 일반근린형 도시재생활성화지역 (`15.12.10 신규)

- 위치 : 성동구 성수1가 1동, 성수1가 2동, 성수2가 1동, 성수2가 3동 일원
- 면적 : 886,560㎡ ■ 계획고시일 : `17.6.1.
- 유형 : 일반근린형 (서울형 : 주거지재생형)



창3동 일반근린형 도시재생활성화지역 (`20.7.16 변경)

- 위치 : 도봉구 창동 543번지 일대
- 면적 : 약 346,000㎡ ■ 계획고시일 : `20.1.30
- 유형 : 일반근린형 (서울형 : 주거지재생형)



천연충현 일반근린형 도시재생활성화지역 (`20.7.16 변경)

- 명칭 : 천연충현 일대
- 면적 : 294,590㎡ ■ 계획고시일 : `19.11.20
- 유형 : 일반근린형 (서울형 : 주거지재생형)



송정동 일반근린형 도시재생활성화지역 (`19.6.27 신규)

- 위치 : 성동구 송정동 일대
- 면적 : 203,698㎡
- 유형 : 일반근린형 (서울형 : 주거지재생형)



■ 목2동 일반근린형 도시재생활성화지역 (`20.7.16 변경)

- 위치 : 중랑구 목2동 일대
- 면적 : 493,219㎡ ■ 계획고시일 : `19.11.28
- 유형 : 일반근린형 (서울형 : 주거지재생형)



■ 성내2동 일반근린형 도시재생활성화지역 (`20.7.16 변경)

- 위치 : 강동구 성내2동 일대
- 면적 : 388,500㎡
- 유형 : 일반근린형 (서울형 : 주거지재생형)



인수동 일반근린형 도시재생활성화지역 (` 19.6.27 신규)

- 위치 : 강북구 인수동 416번지 일대
- 면적 : 366,551㎡
- 유형 : 일반근린형 (서울형 : 주거지재생형)

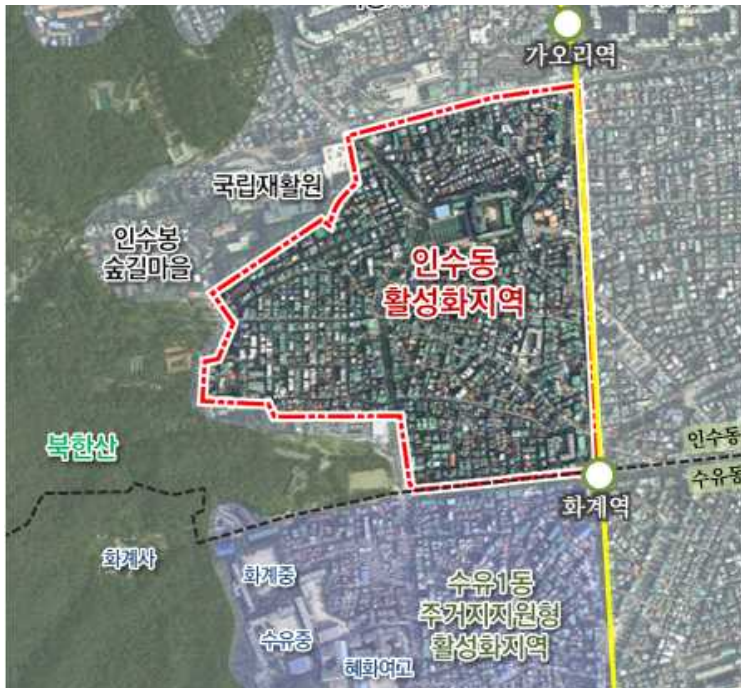

사당4동 일반근린형 도시재생활성화지역 (` 19.6.27 신규)

- 위치 : 동작구 사당4동 전역
- 면적 : 380,000㎡
- 유형 : 일반근린형 (서울형 : 주거지재생형)



■ 응암3동 일반근린형 도시재생활성화지역 (` 20.7.16 변경)

- 위치 : 은평구 응암3동 일대
- 면적 : 168,362㎡
- 유형 : 일반근린형 (서울형 : 주거지재생형)



■ 사근동 일반근린형 도시재생활성화지역 (` 20.7.16 변경)

- 위치 : 성동구 사근동 일대
- 면적 : 154,000㎡
- 유형 : 일반근린형 (서울형 : 주거지재생형)



■ 중화2동 일반근린형 도시재생활성화지역 (` 20.7.16 변경)

- 위치 : 중랑구 중화2동 일대
- 면적 : 144,426㎡
- 유형 : 일반근린형 (서울형 : 주거지재생형)



■ 목3동 일반근린형 도시재생활성화지역 (` 20.7.16 신규)

- 위치 : 양천구 목3동 일대
- 면적 : 148,000㎡
- 유형 : 일반근린형 (서울형 : 주거지재생형)



경북공 서측 청운효자·사직동 일반근린형 도시재생활성화지역 (` 20.7.16 신규)

- 위치 : 종로구 청운효자·사직동 일대
- 면적 : 155,484.5㎡
- 유형 : 일반근린형 (서울형 : 주거지재생형)



공항동 일반근린형 도시재생활성화지역 (` 20.7.16 신규)

- 위치 : 강서구 공항동 일대
- 면적 : 149,976㎡
- 유형 : 일반근린형 (서울형 : 주거지재생형)



■ 불광2동 주거지지원형 도시재생활성화지역 (` 18.7.5 신규)

- 위치 : 은평구 불광동 480번지 일대
- 면적 : 약 587,000㎡ ■ 계획고시일 : `19.11.14
- 유형 : 주거지지원형 (서울형 : 주거지재생형)



■ 난곡·난향동 주거지지원형 도시재생활성화지역 (` 18.7.5 신규)

- 위치 : 관악구 난곡동(1~6통, 29~39통) 일대
- 면적 : 약 271,000㎡ ■ 계획고시일 : `19.11.21
- 유형 : 주거지지원형 (서울형 : 주거지재생형)



수유1동 주거지지원형 도시재생활성화지역 (` 20.7.16 변경)

- 위치 : 강북구 수유1동 일대
- 면적 : 518,718.2㎡ ■ 계획고시일 : `20.1.30
- 유형 : 주거지지원형 (서울형 : 주거지재생형)



도봉2동 주거지지원형 도시재생활성화지역 (` 19.6.27 신규)

- 위치 : 도봉구 도봉동 625번지 일대
- 면적 : 96,615㎡
- 유형 : 주거지지원형 (서울형 : 근린 재생형)



구로2동 주거지지원형 도시재생활성화지역 (` 20.7.16 변경)

- 위치 : 구로구 구로2동 일대
- 면적 : 101,828㎡
- 유형 : 주거지지원형 (서울형 : 주거지재생형)



신월3동 주거지지원형 도시재생활성화지역 (` 20.7.16 변경)

- 위치 : 양천구 신월3동 일대
- 면적 : 106,023㎡
- 유형 : 주거지지원형 (서울형 : 주거지재생형)



독산2동 도시재생활성화지역 (` 20.9. 신규)

- 위치 : 서울특별시 금천구 독산2동 1035 일대
- 면적 : 103,000㎡
- 유형 : 주거지지원형



신당5동 도시재생활성화지역 (` 20.9. 신규)

- 위치 : 서울특별시 중구 신당동 144-11 일대
- 면적 : 150,000㎡
- 유형 : 일반근린형



망우본동 도시재생활성화지역 (`20.9. 신규)

- 위치 : 서울특별시 중랑구 망우본동 182-34 일대
- 면적 : 154,000㎡
- 유형 : 일반근린형

